LA EDUCAÇÃO

A sua formação em casa

Unidade 2 | Introdução

Você sabia que uma boa gestão é imprescindível para o sucesso de qualquer empresa, independentemente da área ou da dimensão do negócio?

Logo, a gestão é definida junto com o planejamento, a organização, a direção, o controle etc. Dessa forma, a produção será realizada com o mínimo de custos possível, de maneira mais eficiente, para que os resultados traçados sejam atingidos.

Unidade 2 | Objetivos

1. Aplicar técnicas de gestão da qualidade nos processos de produção industrial.
2. Gerenciar os processos de produção à luz dos princípios de prevenção de riscos à saúde e segurança do trabalho.
3. Gerir os processos de produção de modo sustentável e com responsabilidade social em relação ao Meio Ambiente.
4. Adotar o modelo de gestão integrada de Segurança, Meio Ambiente e Saúde (SMS) na indústria, aplicando boas práticas gerenciais.

Gestão da qualidade na indústria

- Neste capítulo, vamos entender sobre os benefícios que uma gestão de qualidade eficaz pode trazer para os processos industriais.

O que é gestão?

Gestão não se define apenas com uma palavra. Ela é definida por um conjunto de princípios ligados às funções de organização, planejamento, controle, liderança e administração de uma empresa.

O aproveitamento dos recursos disponíveis também auxiliam para uma boa gestão, lembrando que os recursos podem ser financeiros, humanos, físicos e informacionais.

A gestão após as revoluções industriais

Nos séculos XVIII e XIX, teorias e práticas militares contribuíram para a gestão de fábricas. Essas teorias e práticas passaram a ser vistas como muito populares.

Alguns nomes importantes na área são: James Watt (1736-1819), Matthew Boulton (1728-1809) e Eli Whitney (1765-1825) que desenvolveram noções para a produção técnica, como métodos de controle de qualidade, de padronização de processos, de contabilidade de custos e de intercambialidade de planejamento e peças.

A gestão no século XX

Junto com todo crescimento que estava acontecendo, os departamentos de pessoal também se expandiram rapidamente. Foi então que os centros de estudos nomeados como universidades e faculdades surgiram, formando escolas de negócios para educação sobre gestão.

Gestão da qualidade

A gestão da qualidade está ligada aos recursos investidos, ao tipo de competitividade, a forma de crescimento da empresa. Se a gestão for feita de maneira certa, o sucesso do negócio está garantido. No entanto, se a gestão não oferecer um diferencial para atrair os clientes, garantindo a satisfação deles, o fracasso da empresa pode ocorrer.

Metodologias de gestão nas indústrias

Não existe só uma metodologia de gestão, mas sim várias, pois as metodologias de gestão são estratégias organizadas por meio de ações “desenhadas” pelos gestores para que se maximize a eficácia dos processos industriais.

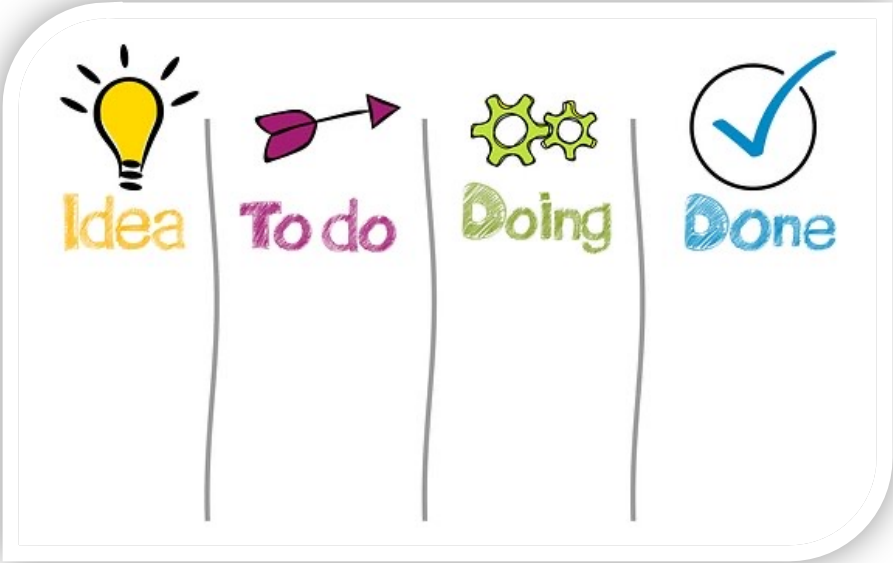

Princípios da gestão da qualidade

Existem normas relacionadas aos modelos de gestão da qualidade que são utilizadas por empresas que querem se submeter aos sistemas de gestão modelo, sendo certificadas, posteriormente, por meio de um organismo internacional. Os ISOs 9000 e 9001 são exemplos desses sistemas de gestão modelo.

Gestão de saúde e segurança do trabalho na indústria

- Neste capítulo, vamos entender como o gerenciamento de processos é importante para o sucesso de um negócio.

Princípios de riscos à saúde e à segurança

Vários são os fatores que podem comprometer a saúde e a segurança do trabalhador, desde o local de trabalho, que varia conforme a natureza da atividade desenvolvida, até fatores de exposição ou manipulação de agentes físicos, químicos, biológicos, relações interpessoais, riscos de acidentes ou situações que levem à deficiência ergonômica.

Equipamentos de segurança que ajudam a prevenir acidentes de trabalho

Os riscos ambientais se dividem em físicos, químicos e biológicos. Exemplos de agentes físicos são: ruídos, temperaturas extremas muito altas ou muito baixas (calor, frio), vibrações, radiações, pressões que fogem à normalidade, umidade etc.

Agentes químicos, como substâncias, compostos ou alguns tipos de produtos químicos etc., apresentam uma quantidade significativa de substâncias que podem contaminar o ambiente de trabalho. Uma vez contaminado, esse ambiente pode provocar danos não só à saúde física, mas também à saúde mental dos trabalhadores.

Para finalizar os riscos ambientais, destacamos os agentes biológicos que estão associados ao contato com o ser humano, como: parasitas, vírus, fungos, protozoários, bactérias, bacilos e demais espécies de microrganismos que podem afetar a saúde do homem quando está diretamente exposto a eles.

Proteção individual e coletiva

O equipamento de proteção pode ser individual (EPI) ou coletivo (EPC), dependendo do tipo de atividade que será executada pelo trabalhador, a empresa é obrigada, por lei, a fornecer aos trabalhadores os equipamentos necessários.

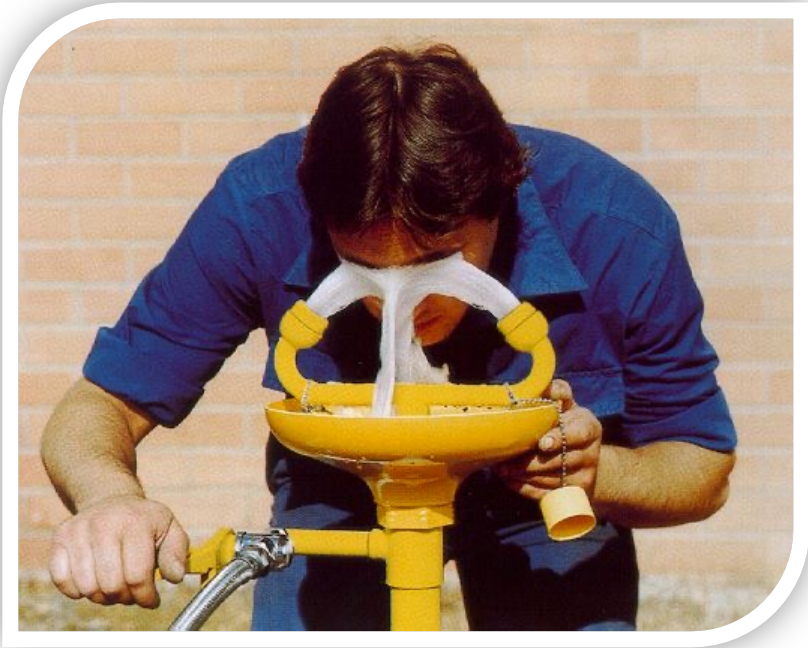

Lava-olhos: equipamento utilizado em laboratórios, indústrias ou qualquer tipo de empresa que faça uso de substâncias perigosasa

A importância da gestão de processos nas empresas

Não basta a empresa ter gestão de processos, esses processos precisam ser implementados continuamente, pois o mercado muda a todo instante e faz com que adaptações sejam necessárias para equilibrar resultados financeiros e, consequentemente, gere sucesso e solidez nas empresas.

Gestão ambiental e responsabilidade socioambiental

- A finalidade deste capítulo é trazer informações sobre a importância de se gerir os processos de produção de modo sustentável em relação ao Meio Ambiente e com responsabilidade social.

A importância da gestão de processos

A gestão de processos está ligada ao alcance de resultados por meio de monitoramentos, controles, mensurações, execuções, mapeamentos e identificações de processos dentro de um negócio.

6 DICAS DE GESTÃO DE KPIs
Para seu negócio decolar

Alinha com o planejamento estratégico
Entenda plenamente os objetivos estratégicos para traduzi-los em metas.

Determine as metas a serem atingidas
Defina metas realistas, específicas, mensuráveis e relevantes. Para isso, utilize as metas SMART.

Defina os KPIs
Devem ser definidos por regras claras e padronizadas; relevantes para o negócio; e fáceis de calcular.

Acompanhe a performances
Monitore os processos para certificar-se de que estão com seu desempenho dentro do esperado.

Corrija os desvios
Resolva os problemas existentes pela raiz, utilizando o Diagrama de Ishikawa.

Melhoria contínua
Estude os problemas existentes para superá-los, buscando otimizar os processos e resultados.

O gestor possui grande responsabilidade por ter uma capacidade de análise de dados e de ferramentas para constante tomada decisões, gerenciando processos e criando estratégias organizacionais.

A importância da sustentabilidade nas indústrias

Sustentabilidade industrial é o conjunto de práticas aplicáveis à indústria que preza pelo uso de recursos naturais de forma renovável e inteligente, promovendo o desenvolvimento social sem comprometer o futuro das próximas gerações.

Sistema integrado de gestão na indústria

- Neste traz informações concisas sobre a gestão integrada para que fique transparente que o objetivo principal dessa gestão é a otimização dos processos da empresa e a oferta de suporte para decisões mais acertadas com foco em lucratividade e em produtividade.

Gestão integrada (SIG)

A gestão integrada pode ser específica de Saúde, Meio Ambiente e Segurança (SMS). Nesse caso, o objetivo é mostrar o gerenciamento dos riscos ambientais de forma que promovam a saúde e a segurança dos trabalhadores.

O SIG pode ser definido por meio da associação dos sistemas da qualidade, da saúde ocupacional e da gestão ambiental e de segurança. Ou, ainda, por meio da integração dos sistemas de gestão da qualidade com a saúde no trabalho, a gestão da qualidade com o Meio Ambiente ou a gestão da qualidade com a segurança no trabalho.

Gestão de SMS

SMS são as letras que representam Saúde, Meio Ambiente e Segurança. A gestão de SMS procura gerenciar os riscos ambientais para garantir a saúde e a segurança dos trabalhadores por meio da redução de acidentes.

SIG em SMS

Quando a soma entre SIG e gestão de SMS ocorre, o que se espera é a análise de funcionalidade da integração de gestão por meio dos obstáculos, dos enfrentamentos, das dificuldades e da implantação com finalidade de se chegar a um modelo ideal de gestão.

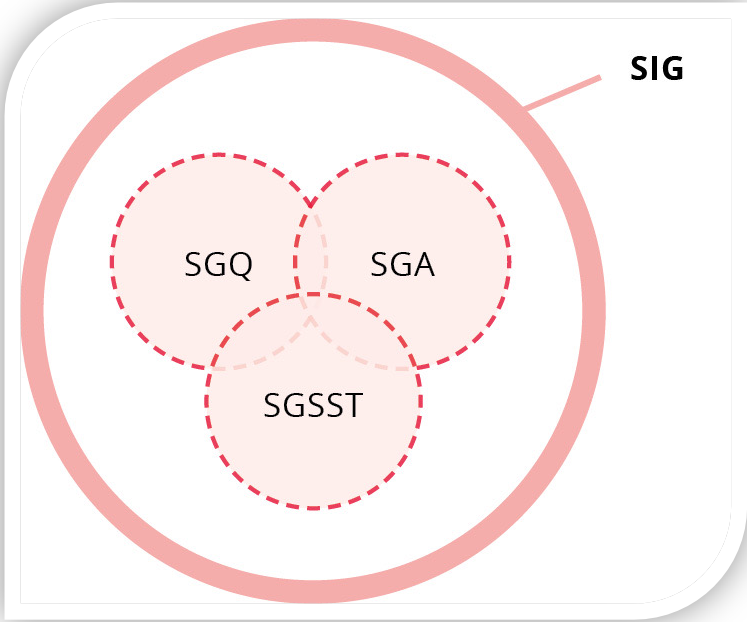

Definição de sistemas de gestão

Funções e responsabilidades

Para que a gestão de SMS ocorra como planejado, alguns protagonistas são essenciais e representam a alta administração dentro da estrutura organizacional. É importante entender que mesmo que os colaboradores tenham entendimento dos processos, existem responsáveis diretos de acordo com as funções.

Controle de documentos e dados

Alguns documentos são revisados anualmente, e os ajustes necessários são feitos. Esses documentos são:

- Normas gerenciais.
- Manual do SIG.
- Instruções de trabalho.

Auditoria

Auditoria é um fluxo que verifica registros operacionais e financeiros de uma empresa por meio de vários relatórios que atestam se as transações aconteceram no período solicitado para verificação.

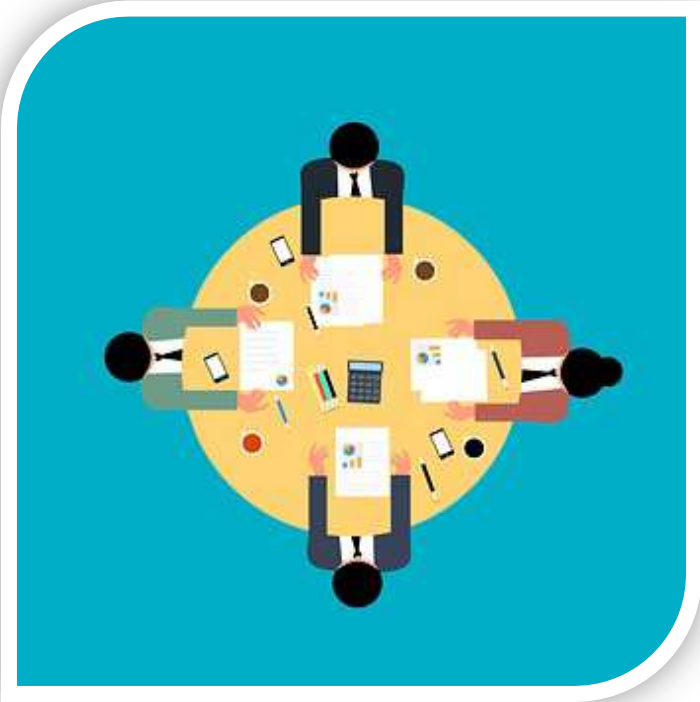

Normas internas

As normas internas devem conter as obrigações que colaboradores de certas áreas têm em comum, assim como esclarecer os direitos e os deveres dos trabalhadores e a postura que é esperada deles, uma vez que, atualmente, o aspecto comportamental é valorizado.